

2. FRAUEN-BUNDESLIGA | 23. SPIELTAG | SONNTAG, 26.04.2026 | 14:00 UHR

# SANDSTURM



DAS OFFIZIELLE STADIONMAGAZIN DES SC SAND 1946 e.V. | AUSGABE 12 | SAISON 25/26 | PRINTED BY EUROPRINTPARTNER



#NICHT  
OHNE  
MEINE  
MÄDELS

ADAMS Arena | 14:00 Uhr

**PRESSTRADE**  
GROUP ALL ABOUT  
FORGING

 **Sparkasse  
Hanauerland**

 **FEGER**  
UNTERNEHMENSGRUPPE

**ADAMS**  
Blänschute-Systeme GmbH

**Oscorna**  
Natürliche Bodenverbesserer und Dünger

 **EuroPrintPartner**



## Für jede Liga, für jedes Talent.

### Mehr Power für den Sport in unserer Region.

Wir wissen: Sport macht stark,  
fördert Teamgeist und bringt  
Menschen zusammen.  
Mit unserer Unterstützung  
tragen wir dazu bei,  
dass sportliche Leidenschaft  
überall gelebt werden kann –  
von der kleinen Dorfliga bis zur  
überregionalen Meisterschaft.  
Gemeinsam machen  
wir den Unterschied.

**Weil's um mehr als Geld geht!**



[www.sparkasse-kehl.de](http://www.sparkasse-kehl.de)



## Sparkasse Hanauerland

**Liebe Fans, Sponsoren, Verantwortliche und ehrenamtliche Helfer\*innen,**

herzlich willkommen zu unserem Zweitligaspiel am heutigen Sonntag hier in Sand!

Am 22. Spieltag der 2. Frauen-Bundesliga trifft der SC Sand vor heimischer Kulisse auf die Zweitvertretung des FC Bayern München. Vier Spieltage vor Schluss belegen die Ortenauerinnen den zweiten Tabellenrang, punktgleich mit dem VfB Stuttgart.

Vor der Länderspielpause musste die Mannschaft von Alexander Fischinger und Noah Veilandics ein bitteres 1:1-Remis in letzter Sekunde beim SV Meppen hinnehmen und gab dadurch die Tabellenführung ab. Zuvor konnte jedoch mit einem 2:1-Heimsieg gegen FC Viktoria Berlin die Spitzenposition zwischenzeitlich zurückerobert werden.

Mit der jungen und talentierten Mannschaft des FC Bayern München II wartet nun ein anspruchsvoller Gegner auf den SC Sand. Das Team von Trainer Jerome Reisacher ist gespickt mit U-Nationalspielerinnen und sollte keinesfalls unterschätzt werden. Bereits im Hinspiel taten sich die Ortenauerinnen schwer, konnten sich aber nach frühem Rückstand mit 2:1 durchsetzen.

Umso wichtiger wird es sein, im Heimspiel gemeinsam mit den eigenen Unterstützern, Freunden und Fans eine konzentrierte Leistung abzurufen, um die Spitzenplatzierung zu festigen und den nächsten Schritt in Richtung Aufstieg zu gehen.

Gemeinsam für den Frauenfußball – gemeinsam für die Region. Auf geht's, SC Sand!

Wir wünschen Ihnen einen unterhaltsamen Aufenthalt in der ADAMS Arena!

Mit sportlichen Grüßen

**LUKAS KELP**  
(GESCHÄFTSSTELLE & DUALER STUDENT)



#### IMPRESSUM

HERAUSGEBER: Werbeagentur G.J. // V.I.S.D.P: SC Sand // REDAKTION:  
SC Sand /Lukas Kelp /Moritz Litterst // TITELBILD: Maximilian Höck //  
FOTOS: Martina Pieper, Tobias Geiser, Maximilian Höck, SC Sand // SATZ &  
GESTALTUNG: Moritz Litterst / Lukas Kelp // DRUCK: EuroPrintPartner GmbH  
& Co. KG // ANZEIGEN: Werbeagentur G.J.



*Dank Dir bleibt  
das Licht an.*

Jobs die Deine Region am Laufen  
halten: [suewag.com/karriere](https://www.suewag.com/karriere)



# INHALT

SANDSTURM 12 | SAISON 2025/26 | INHALTSVERZEICHNIS

- 03 VORWORT**  
Lukas Kelp
- 06 VORBERICHT | Bayern München II**  
"SC Sand möchte den ersten Schritt gehen."
- 08 GEGNERVORSTELLUNG**  
"FCB im Faktencheck."
- 12 SPIELBERICHT | SV Meppen 1912**  
"Spätes Remis im Emsland."
- 16 KADER 2025/2026**  
Kadervorstellung 2. Frauen-Bundesliga
- 23 MANNSCHAFTSBILD 2025/2026**  
2. Frauen-Bundesliga
- 28 FRAUEN 2**  
Wichtiger Heimerfolg gegen die SG Haitz.
- 32 FRAUEN 3**  
5:4-Torspektakel in Welschingen.
- 37 NEUZUGANG KLÜBER**
- 38 JUNIORINNEN-ABTEILUNG**
- 44 FANCLUB "DIE ERDMÄNNCHEN"**



Hauptstraße 165  
77694 Kehl  
Tel. 07851-2053

[www.metzgerei-hess.de](http://www.metzgerei-hess.de)



Nie war ein zuverlässiger  
**Computer**  
so wichtig wie **heute!**

## Ihre EDV will nicht so wie Sie wollen?

**Wir lösen schnell und kompetent Ihre  
Hard- und Softwareprobleme:**

- Einrichten von **Homeoffice-Arbeitsplätzen**
- Installation und Wartung von **Netzwerken** und **Internet-Anbindungen** bei **Unternehmen** und **Arztpraxen**
- **Virtualisierung** – auch von vorhandenen Systemen
- **Werkstatt** und Vor-Ort-Service
- Hard- und Software für **Office** und **CAD**
- **Datensicherung** und **Virenschutz**
- Beratung und **Schulungen**

**SWAP Computer GmbH**  
Systemhaus für CAD/CAQ und Computertechnik  
Hindenburgstraße 10  
77654 Offenburg  
**Telefon: 07 81 / 20 55 06 80**  
[info@swap.de](mailto:info@swap.de) ■ [www.swap.de](http://www.swap.de)



## NEUE ZUSAMMENARBEIT



**37**

# VORBERICHT

23. SPIELTAG IN DER 2. FRAUEN-BUNDESLIGA

## SC SAND vs. FC BAYERN MÜNCHEN II



SONNTAG, 26.04.2026 | 14:00 UHR | ADAMS ARENA

VON MORITZ LITTERST.

**22 Tage nach dem letzten Pflichtspiel beim SV Meppen (1:1) kehrt für den SC Sand am kommenden Sonntag endlich wieder der Ligaalltag in der heimischen ADAMS Arena zurück. In der 2. Frauen-Bundesliga empfängt der Tabellenzweite – punktgleich mit dem VfB Stuttgart an der Spitze (je 48 Punkte) – die abstiegsbedrohte Zweitvertretung des FC Bayern München II (12. Platz / 24 Punkte). Mit Blick auf den möglichen Aufstieg sollen in den verbleibenden Partien möglichst schnell neun weitere Zähler gesammelt werden.**

Mut macht vor allem der Blick auf die jüngsten Auftritte der Sanderinnen. In den vergangenen drei Spielen überzeugte das Team mit starken Leistungen – insbesondere beim 2:1-Erfolg gegen Viktoria Berlin sowie beim 1:1 im direkten Duell mit Meppen. „Das Remis in Meppen war kein Rückschlag, sondern Ausdruck einer sehr guten Mannschaftsleistung. Wenn wir daran anknüpfen, werden wir auch im nächsten Spiel punkten“, betont Chef-Trainer Alexander Fischinger. Auch wenn der späte Ausgleichstreffer in der Nachspielzeit ärgerlich war, beträgt der Vorsprung auf einen Nichtaufstiegsplatz weiterhin fünf Punkte – ein Polster, das am Sonntag mindestens verteidigt werden soll.

Die Testspielniederlage am vergangenen Wochenende gegen BSC Young Boys Frauen ordnet das Trainerteam gelassen ein: „Das Duell mit einem starken Gegner hat uns wichtige Erkenntnisse geliefert. Vor allem wurde deutlich, dass wir nichts geschenkt bekommen und mit vollem Fokus ins Spiel am Sonntag gehen müssen.“

Die Formkurve des FC Bayern II zeigte zuletzt deutlich nach unten: Aus den vergangenen vier Spielen holte die Mannschaft von Trainer Jerome Reisacher lediglich einen Punkt – beim Remis gegen SG 99 Andernach. Mit einem Torverhältnis von 2:13 in diesen Partien steckt das Team mitten im Abstiegskampf und rangiert punktgleich mit mehreren Konkurrenten auf dem drittletzten Tabellenplatz.

Ein entscheidender Pluspunkt könnte für den SC Sand der Heimvorteil sein. „Wir wollen unseren Fans und Sponsoren ein attraktives Spiel bieten und hoffen auf große Unterstützung von den Rängen“, so Fischinger. Die bisherigen Saisonleistungen sollen möglichst viele Zuschauer in die Arena locken und der Mannschaft zusätzlichen Rückenwind geben.

Die Nationalspielerinnen Lucie Schlimé und Maria Almasri sind nach ihren Länderspieleinsätzen gesund zurückgekehrt. Leni Fischer befindet sich nach überstandener Mandelentzündung im Aufbautraining; über einen möglichen Kaderplatz wird kurzfristig entschieden. Mit dem Ende der letzten Länderspielpause beginnt für den SC Sand die entscheidende Phase der Saison. Bereits am Sonntag, den 3. Mai, steht das nächste wichtige Auswärtsspiel bei Eintracht Frankfurt II an (14 Uhr), in dem erneut wichtige Punkte im Aufstiegsrennen gesammelt werden sollen.

## TABELLE

TABELLE DER 2. FRAUEN-BUNDESLIGA NACH DEM 22. SPIELTAG

| Platz | Mannschaft             | SP | S  | U | V  | Tore  | Diff. | Pkt. |
|-------|------------------------|----|----|---|----|-------|-------|------|
| 1.    | VfB Stuttgart          | 22 | 14 | 6 | 2  | 71:30 | 41    | 48   |
| 2.    | SC Sand                | 22 | 15 | 3 | 4  | 47:20 | 27    | 48   |
| 3.    | 1. FSV Mainz 05        | 22 | 13 | 4 | 5  | 61:28 | 33    | 43   |
| 4.    | SV Meppen 1912         | 22 | 13 | 4 | 5  | 51:20 | 31    | 43   |
| 5.    | FC Viktoria Berlin     | 22 | 9  | 8 | 5  | 34:19 | 15    | 35   |
| 6.    | FC Ingolstadt 04       | 22 | 11 | 2 | 9  | 39:37 | 2     | 35   |
| 7.    | VfL Bochum 1848        | 22 | 9  | 5 | 8  | 31:29 | 2     | 33   |
| 8.    | SG 99 Andernach        | 22 | 7  | 7 | 8  | 33:38 | -5    | 28   |
| 9.    | Eintracht Frankfurt II | 22 | 6  | 6 | 10 | 30:35 | -5    | 24   |
| 10.   | 1. FFC Turbine Potsdam | 22 | 7  | 3 | 12 | 30:42 | -12   | 24   |
| 11.   | Borussia M'Gladbach    | 22 | 7  | 3 | 12 | 28:45 | -17   | 24   |
| 12.   | FC Bayern München II   | 22 | 7  | 3 | 12 | 35:55 | -20   | 24   |
| 13.   | VfL Wolfsburg II       | 22 | 6  | 1 | 15 | 35:64 | -29   | 19   |
| 14.   | VfR SW Warbeyen 1945   | 22 | 1  | 3 | 18 | 20:83 | -63   | 6    |

Stand: 24.04.2026

PORSCHE



### Spitzensportler: elektrisieren auch auf Asphalt.



Erleben Sie den Taycan und den Macan live: 2 elektrisierende Spitzensportler, die geschaffen sind für atemberaubende Performance auf Asphalt. Scannen Sie den QR-Code und starten Sie zu einer Probefahrt. Bis bald im Porsche Zentrum Offenburg.

**Porsche Zentrum Offenburg**  
Graf Hardenberg Sportwagen GmbH  
Otto-Hahn-Straße 3  
77652 Offenburg  
Tel. +49 781 12556-911  
www.porsche-offenburg.de

Macan Turbo (WLTP): Stromverbrauch kombiniert: 20,7 – 18,9 kWh/100 km; CO<sub>2</sub>-Emissionen kombiniert: 0 g/km; CO<sub>2</sub>-Klasse: A; Stand 06/2025

# GEGNER- VORSTELLUNG



## KADER | SAISON 2025/2026

| Nr. | Vorname    | Nachname      | Geburtsdatum |
|-----|------------|---------------|--------------|
| 1   | Sophie     | KLEIN         | 13.05.2008   |
| 32  | Julia      | KREUZPAINTNER | 14.02.2008   |
| 2   | Eszter     | RESZLER       | 12.09.2006   |
| 3   | Lilliana   | FEISTLE       | 02.02.2008   |
| 4   | Scarlett   | KRAUS         | 03.06.2006   |
| 5   | Luzie      | ZÄHRINGER     | 10.05.2008   |
| 8   | Samira     | DI LAURO      | 02.01.2008   |
| 15  | Laura      | DAFINGER      | 12.03.2009   |
| 20  | Jana       | KAPPES        | 09.10.1996   |
| 6   | Marie      | GMEINER       | 26.02.2008   |
| 9   | Paula      | RINTZNER      | 06.04.2008   |
| 11  | Celina     | SENFTL        | 02.05.2007   |
| 18  | Marie      | PLATTNER      | 06.05.2001   |
| 19  | Laila      | PORTELLA      | 07.05.2007   |
| 33  | Greta      | HÜNTEN        | 08.12.2007   |
| 7   | Elira      | TERAKAJ       | 20.03.2008   |
| 17  | Lisa Marie | KARL          | 13.09.2007   |
| 29  | Melina     | HOFFMANN      | 11.04.2007   |
| 30  | Hanna      | WEGSCHNEIDER  | 03.10.2008   |



FOTO FC Bayern

Vereinsname: **FC BAYERN MÜNCHEN**  
 Gründung: 1900  
 Farben: Rot-Weiß

Trainer: **REISACHER**  
 Co-Trainer : Schubert

Aktuelle Saison: **12. PLATZ**  
 mit 24 Punkten

Letzter Spieltag: 22. Spieltag, So.  
 05.04.2026  
**München - Berlin**  
**0:3**

**Ford Puma Gen-E**  
 Gebaut, um die Stadt zu erobern

kombiniert nach WLTP: Energieverbrauch 14,5-13,1 kWh/100 km, CO<sub>2</sub>-Emissionen 0 g/km, CO<sub>2</sub>-Klasse: A

**AUTOHAUS MEZGER**  
 Autohaus Mezger GmbH  
 77767 Appenweiler-Görlaffen  
 Handwerker Str. 2 • Tel. 0 78 05 / 99 67 60  
 77704 Oberkirch  
 Gewerbestr. 2 • Tel. 0 78 02 / 95 53 0  
 www.autohaus-mezger.de

Scannen und die Ford-Modelvielfalt entdecken!

**Vacherousse D'ARGENTAL**

„Argental: die Marke mit den 4 Milchsorten“

Mild und Cremig

**Creation ARGENTAL**  
 SINCE 1888 IN FRANCE

**Eyecatcher**  
 Der Renner in der Theke

FROMI

FROMI GmbH • Otto-Hahn-Strasse 5 • D-77694 Kehl Auenheim  
 Tel. : 07851 93 78 0 • info@fromi.com • www.fromi.com

# 23. SPIELTAG

23. SPIELTAG IN DER 2. FRAUEN-BUNDESLIGA

## SPIELTAGSÜBERBLICK

|                                  |                    |  |  |                             |
|----------------------------------|--------------------|--|--|-----------------------------|
| Sonntag, 26.04.2026<br>13:00 Uhr | FC Ingolstadt      |  |  | Borussia<br>Mönchengladbach |
| Sonntag, 26.04.2026<br>13:00 Uhr | VfB Stuttgart      |  |  | SV Meppen                   |
| Sonntag, 26.04.2026<br>14:00 Uhr | SG 99 Andernach    |  |  | VfL Wolfsburg II            |
| Sonntag, 26.04.2026<br>14:00 Uhr | FC Viktoria Berlin |  |  | Eintracht Frankfurt II      |
| Sonntag, 26.04.2026<br>14:00 Uhr | 1. FSV Mainz 05    |  |  | VfL Bochum                  |
| Sonntag, 26.04.2026<br>14:00 Uhr | Turbine Potsdam    |  |  | VfR Warbeyen                |
| Sonntag, 26.04.2026<br>14:00 Uhr | SC Sand            |  |  | Bayern München II           |

 **ROTH**  
DIE AUTOHÄUSER

  
PEUGEOT

  
CITROËN

  
SUBARU

PEUGEOT / CITROËN  
Scheerbünd 1  
77654 **OFFENBURG**  
Tel. **0781 91927-0**

PEUGEOT / SUBARU  
Hofmattenstraße 2  
77728 **OPPENAU**  
Tel. **07804 9746-0**

PEUGEOT / CITROËN  
Von-Drais-Straße 47  
77855 **ACHERN**  
Tel. **07841 6039-0**

[www.roth-autohaus.de](http://www.roth-autohaus.de)

 **Koehler** GROUP



## UNSERE AUSBILDUNGSSTANDORTE

 Oberkirch  Kehl  Willstätt

## AUSBILDUNGSBERUFE (M/W/D)

- Elektroniker für Betriebstechnik
- Fachinformatiker für Systemintegration
- Industriekaufmann
- Industriekaufmann „Internationales Wirtschaftsmanagement“
- Industriemechaniker
- Maschinen- und Anlagenführer
- Mechatroniker
- Medientechnologie Druck
- Papiertechnologe

## WIR BIETEN DIR

- Familiengeführtes Unternehmen
- Übernahmegarantie
- Erfolgsbeteiligung, 13. Gehalt und Urlaubsgeld
- Vollzeit-Ausbilder



Hier geht es zu den  
Ausbildungsberufen



# SPIELBERICHT

22. SPIELTAG | 2. FRAUEN-BUNDESLIGA

SV MEPPEN - SC SAND | 1:1 (0:1)

SAMSTAG, 04.04.2026 | 14:00 UHR | HÄNSCH-ARENA

VON LUKAS KELP.

**Am 22. Spieltag der 2. Frauen-Bundesliga kam es zum Spitzenspiel zwischen dem SV Meppen und dem Tabellenführer SC Sand. Die Partie in der Hänsch-Arena war richtungsweisend im Aufstiegsrennen zur Google Pixel Frauen-Bundesliga. Der SC Sand reiste mit dem klaren Ziel ins Emsland, seine Spitzenposition zu untermauern und ein Statement gegen einen direkten Konkurrenten zu setzen. Der SV Meppen hingegen wollte vor heimischem Publikum wichtige Punkte holen, um selbst weiter Druck im Kampf um die Aufstiegsplätze auszuüben.**

Der SC Sand startete äußerst wach in die Auswärtspartie gegen den SV Meppen und setzte den Gegner mit hohem Pressing früh unter Druck. Bereits in der zweiten Spielminute erzwangen die Ortenauerinnen den ersten Eckball der Partie. Nach einer präzisen Hereingabe kam Milena Fischer im Nachschuss zum Ball, konnte Meppens Torhüterin jedoch nicht entscheidend in Bedrängnis bringen. Auf der Gegenseite zeigte sich auch der SV Meppen gefährlich bei Standards: Zwei aufeinanderfolgende Eckbälle in der fünften Minute forderten Sands Schlussfrau Jule Baum, die ihren Kasten jedoch souverän sauber hielt.

Nach rund zehn Minuten fand der SV Meppen besser ins Spiel und erhöhte den Druck. Vor allem mit langen Bällen und schnellen Umschaltaktionen versuchten die Gastgeberinnen, hinter die Sander Defensivkette zu gelangen. Dennoch gehörte die erste klare Torchance dem SC Sand: In der 13. Minute setzte sich Kim Schneider über die linke Seite durch, zog nach innen und bediente die freistehende Pija Reiningger, deren Abschluss im letzten Moment geblockt wurde. Kurz zuvor hatte Jule Baum bereits ihre Klasse unter Beweis gestellt, als sie einen gefährlichen Ball aufmerksam abfing und damit eine mögliche Großchance für Anouk Blaschka verhinderte.

Im weiteren Verlauf wurde der SC Sand wieder aktiver und kam zu weiteren gefährlichen Aktionen. In der 18. Minute setzte Milena Fischer mit einem langen Ball Kim Schneider in Szene, die im Eins-gegen-eins mit Meppens Torhüterin nur knapp nicht an den Ball kam. Insgesamt

12

verlagerte sich das Spielgeschehen zunehmend ins Mittelfeld, wobei beide Teams den direkten Weg nach vorne suchten, jedoch auch durch kleinere Abspielfehler den Spielfluss unterbrachen.

Ab der 30. Minute intensivierte der SC Sand sein Pressing erneut. Die Mannschaft um Kapitänin Jenny Gaugigl setzte den Gegner früh unter Druck und erzwang mehrere Ballgewinne, ließ jedoch zunächst die letzte Präzision im Abschluss vermissen. In der 36. Minute leitete Pija Reiningger mit einem Dribbling eine weitere Offensivaktion ein, ihr Querpass auf Kim Schneider führte jedoch zu einem Abschluss neben das Tor. Nur zwei Minuten später belohnte sich der SC Sand schließlich für seine engagierte Leistung: Nach einem hohen Ballgewinn durch Ivana Slipcevic und einem ersten Abschluss von Kim Schneider reagierte Pija Reiningger am schnellsten und verwandelte den Abpraller souverän zur 1:0-Führung.

Kurz vor der Pause hätte der SC Sand beinahe nachgelegt. In der 43. Minute zog Ivana Slipcevic aus rund 20 Metern ab, doch Meppens Torhüterin parierte den Schuss mit einer starken Aktion und verhinderte das 2:0. Defensiv ließ Sand weiterhin wenig zu und hielt die Gastgeberinnen weitgehend vom eigenen Tor fern.

Nach einer einminütigen Nachspielzeit pff Schiedsrichterin Willms die erste Halbzeit ab. Der SC Sand ging mit einer verdienten 1:0-Führung in die Pause. Ausschlaggebend waren das konsequente Pressing, die höhere Spielanteile in der Schlussphase der ersten Hälfte sowie die größere Zielstrebigkeit in den Offensivaktionen.

In der Folge übernahmen die Gastgeberinnen zunehmend die Initiative und drängten auf den Ausgleich. In der 52. Spielminute bewahrte Torhüterin Jule Baum ihre Mannschaft mit einer herausragenden Parade vor dem Gegentreffer, als sie einen Abschluss aus kurzer Distanz spektakulär aus dem Winkel kratzte. Nur wenig später hatte der SC Sand Glück, als Meppens Top-Torjägerin Laura Bröring von der Strafraumkante abzog und ihr Schuss mit viel Effet das Tor nur um Zentimeter verfehlte.

# SPIELBERICHT

22. SPIELTAG | 2. FRAUEN-BUNDESLIGA

SV MEPPEN - SC SAND | 1:1 (0:1)

Nach rund einer Stunde setzte der SC Sand wieder offensive Akzente. Ein Freistoß von Julia Matuschewski fand Milena Fischer, die den Ball mit viel Tempo in den Strafraum brachte, jedoch keine Abnehmerin fand. Im direkten Gegenzug bot sich den Gästen eine große Möglichkeit zur Vorentscheidung: Kim Schneider drang dynamisch in den Strafraum ein und legte quer auf Pija Reiningger, deren Abschluss von Meppens Torhüterin stark pariert wurde. Auch der anschließende Abpraller konnte im Zuge einer unübersichtlichen Szene nicht verwertet werden.

In der langen Nachspielzeit konzentrierte sich der SC Sand zunehmend auf die Defensivarbeit, sah sich jedoch einem immer stärker werdenden Druck der Gastgeberinnen ausgesetzt. Zwei Minuten vor Ablauf der Nachspielzeit fiel schließlich der Ausgleich.

Wenig später beendete die Schiedsrichterin die Partie, die mit einem 1:1-Unentschieden endete. Nach einer starken ersten Halbzeit und der verdienten Führung verpasste es der SC Sand, das Spiel frühzeitig zu entscheiden. Durch das Remis in Meppen liegt der SC Sand nun punktgleich mit dem VfB Stuttgart (beide 48) auf einem Aufstiegsplatz, der Abstand auf Meppen beträgt fünf Zähler.

Tor: 0:1 Pija Reiningger (38.), 1:1 Sarah Preuss (94.)

SV Meppen: Steenken, Rolfes, Bröring (84. Hohm), Bleil, Kropp (71. Seyen), Blaschka Bode (88. Preuss), Hubbeling, Mauly, Schouwstra, Bartke

SC Sand: Baum - Yapple, Schaer, Gaugigl (88. Tsaroucha), Surpris - Slipcevic, M. Fischer (81. Landmann), Takizawa - Reiningger (71. Wiesner), Matuschewski (88. Ishibuchi), Schneider

Schiedsrichterin: Sarah Willms (FC Sedelsberg)



„Ausgezeichnete  
Beratung von Experten mit  
Weitsicht für einen  
starken  
Mittelstand“

[www.oth.de](http://www.oth.de)



Tel.: +49(0) 781 - 32084  
 info@wussler-umzugslogistik.de  
 www.wussler-umzugslogistik.de



### Self-Storage

- Lagerraumvermietung
- Zugang 24/7 möglich
- verschiedene Größen

### Umzüge

- Privatumzüge
- Seniorenzüge
- Firmenumzüge



### FS Lagerlogistik bei wussler GmbH

- Fachgerechte Lagerung
- Value Added Services
- Kontraktlogistik

## HÖCHSTE SICHERHEIT vom führenden Blitzschutz-Fachbetrieb

Ob private, gewerbliche oder öffentliche Gebäude - Blitzschutz sollte für alle Immobilienbesitzer ein Thema sein. Denn Blitze sind vollkommen unberechenbar und können überall nach dem Zufallsprinzip einschlagen.

Eine zuverlässige Blitzschutzanlage kann Abhilfe schaffen und muss nicht teuer sein. Bauen Sie auf unsere Erfahrung, fundiertes Fachwissen, handwerkliches Know-how, Qualität, Wirtschaftlichkeit, Flexibilität und Sicherheit mit System.

#### Ihr führender Blitzschutz-Fachbetrieb - mit bester Expertise

- ➔ Blitzschutzanlagen
- ➔ Erdungsanlagen
- ➔ Planung
- ➔ Überspannungsschutz
- ➔ Potentialausgleich
- ➔ Prüfung / Wartung
- ➔ Überspannungsschutz

Mit rund 160 Mitarbeitern, sechs Niederlassungen und einem Fuhrpark mit über 100 Montagefahrzeugen haben wir uns zu einem führenden Fachbetrieb in Sachen Blitzschutz vorbildlich qualifiziert.

Ganz im Sinne höchster Sicherheit können Sie sich auf innovativ ausgereifte Lösungskonzepte und tatkräftige Blitzschutzexperten verlassen.



Durch unser stetiges Unternehmenswachstum sind wir dauerhaft auf der Suche nach neuen Kollegen! Nähere Infos hierzu auch auf unserer Website!



[www.adams-blitzschutz.de](http://www.adams-blitzschutz.de)

07852-93791-0 Zentrale

ADAMS Blitzschutz-Systeme GmbH

HAUPTVERWALTUNG:

Im Lössenfeld 1  
 77731 Willstätt-Sand

Telefon: 07852 - 93791 - 0  
 Telefax: 07852 - 93791 - 50

Info@adams-blitzschutz.de  
 www.adams-blitzschutz.de

Niederlassungen: Berlin - Leipzig - Erfurt - Stuttgart - München - Frankfurt



Hochzeiten, Firmenfeiern, Geburtstage und Feierlichkeiten für 50 - 2000 Personen.

### Wir bieten:

- Exklusive Steak Tastings
- BBQ Smoker Catering von 50 - 2000 Personen
- Smokerverleih
- Online Shop mit eigenen Produkten

### Lieferservice:

- Pulled Pork / Pulled Beef Burger
- BBQ Menü
- Iberico Schinken vom Cortador

[www.bbq-kings.de](http://www.bbq-kings.de)

Im Steckert 3 • 77855 Achern-Großweier

Tel.: 07841 - 699573 • Mobil: 0151 127 337 97

# KADIER 25/26

KADERVORSTELLUNG 2. FRAUEN-BUNDESLIGA 2025/2026

## UNSER KADER FÜR DIE SAISON 2025/2026



### TOR

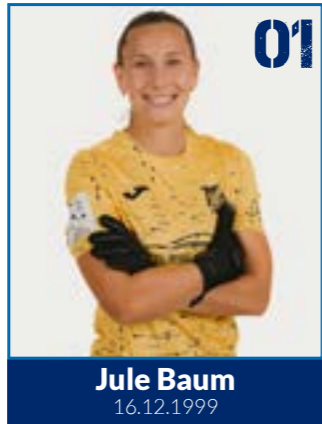

**Jule Baum**  
16.12.1999



**Isabella Scheerder**  
31.05.2003



**Lucie Schlimé**  
19.09.2003



**Chelsea Surpris**  
20.12.1996

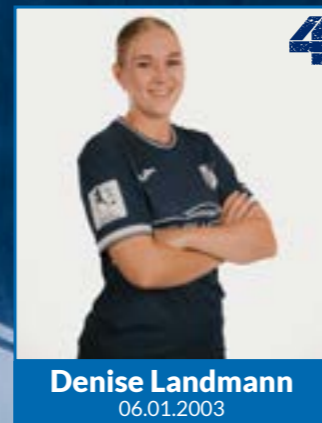

**Denise Landmann**  
06.01.2003

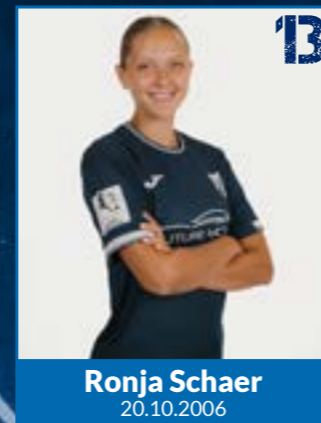

**Ronja Schaer**  
20.10.2006



**Emily Yaple**  
23.05.2002

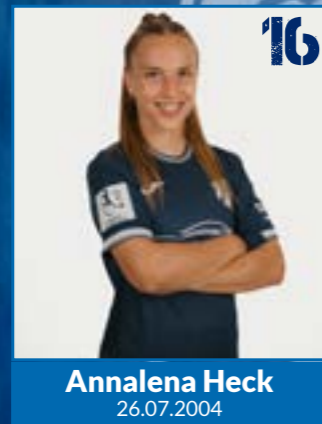

**Annalena Heck**  
26.07.2004



**Jenny Gaugigl (C.)**  
22.08.1996



**Anne Beck**  
07.10.1998

### MITTELFELD



**Athanasia Tsaroucha**  
29.09.2005



**Milena Fischer**  
29.11.2002



**Sarah Wiesner**  
27.05.2005



**Kim Schneider**  
01.12.2003



**Leni Fischer**  
25.10.2005



**Rio Takizawa**  
30.09.1996



**Ivana Slipcevic**  
23.08.1998

### ABWEHR

### STURM



**Pija Reininger**  
25.09.1999



**Julia Matuschewski**  
15.01.1997



**Anne Rotzinger**  
10.12.1997



**Moemi Ishibuchi**  
20.04.1996



**Maria Almasri**  
14.03.2004

FOTOS Maximilian Höck

# UNSER STAFF

DAS IST DAS TEAM "HINTER DEM TEAM"

## TRAINER



**Alexander Fischinger**  
Trainer



**Noah Veilandics**  
Co-Trainer & Videoanalyse



**Marco Schäfer**  
Torwarttrainer



**Peter Aukthun-Görmer**  
Athletiktrainer

## DOC & PHYSIO



**Laura Humm**  
Physiotherapeutin

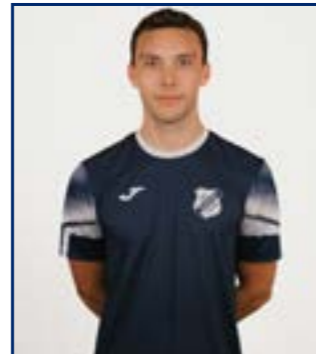

**Felix Kirn**  
Physiotherapeut

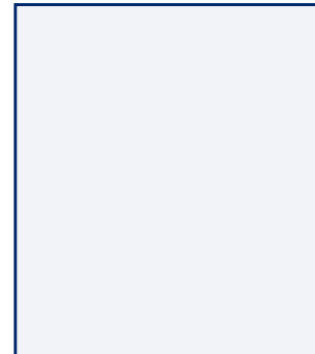

**Dr. Paul Hefner**  
Mannschaftsarzt

## FUNKTIONSTEAM



**Gerald Jungmann**  
Vorstand & Manager



**Sascha Reiss**  
Sportlicher Leiter



**Moritz Litterst**  
Geschäftsstellenleiter



**Lukas Kelp**  
Dualer Student



**Isabelle Jungmann**  
Social Media



**Tobias Geiser**  
Videograf



**Maximilian Höck**  
Fotograf



**Raymond Klein**  
Marketing

**Heiko Borscheid**  
Stadionsprecher

**Heiko Auer**  
Platzwart

**Rainer Jäger**  
Betreuer

FOTOS Maximilian Höck



**DEIN NEUES TEAM IST GENAU HIER**

**Wir suchen:**

- Azubis (m/w/d)
- Fachkräfte Produktion (m/w/d)
- Ingenieure (m/w/d)

**Jetzt bewerben!**

[www.tesa.de](http://www.tesa.de)



MACH  
DEINE  
KARRIERE  
MARKANT



Werde Teil  
unseres Teams!



Bewerben unter:  
[www.markant-karriere.de](http://www.markant-karriere.de)



 **Sitrafa**  
Fahrzeugeinrichtungen

Sortimo Station  
77955 Ettenheim

[www.sitrafa.de](http://www.sitrafa.de)

WELCHER TRAUMBERUF  
IST DER NÄCHSTE?



Jetzt Karriere als  
Finanzcoach starten!

Melde dich jetzt und erfahre mehr über  
deine Perspektiven in unserem Team.

Direktion  
Ralf Trenkle, David Trenkle und Team

[www.ralf-trenkle.dvag](http://www.ralf-trenkle.dvag)  
[www.david-trenkle.dvag](http://www.david-trenkle.dvag)



IHR EINZIGARTIGES  
KOMPETENZENTRUM FÜR  
DRUCK & WERBETECHNIK

**EuroPrintPartner**  
Kehl und Schwanau

**EPP DIGITAL SOLUTIONS**  
Baden-Baden

**GYSS IMPRIMEUR**  
Obernai, Frankreich

**WERBETECHNIK BADEN**  
Freiburg und Schwanau

PURES  
WASSER.  
PURE  
KRAFT.

**Peterstaler**  
Pures Wasser. Purer Schwarzwald.

**Peterstaler**  
classic

NEUER  
LOOK!

2. FRAUEN-BUNDESLIGA | SAISON 2025/2026



# UNSER TEAM



# SIGG APOTHEKEN

## APOTHEKE IM E-CENTER

Öffnungszeiten: Mo.-Fr. 08.00 – 20.00 Uhr  
Sa. 08.00 – 20.00 Uhr

Wilhelm-Röntgen-Str. 1 | D-77656 Offenburg

Telefon: +49 (0) 781 / 96 05 38 20

Fax: +49 (0) 781 / 96 05 38 21

E-Mail: [info@apotheke-e-center-og.de](mailto:info@apotheke-e-center-og.de)

Internet: [www.apotheke-e-center-og.de](http://www.apotheke-e-center-og.de)



Die neue **Generation Bier.**



[www.brauwerk-baden.de](http://www.brauwerk-baden.de)

# SIGG APOTHEKEN

## OFFENBURG | KEHL | RHEINAU

APOTHEKE IM E-CENTER  
Wilhelm-Röntgen-Str. 1  
77656 Offenburg  
Tel. 0781 96 05 38 20

IRIS APOTHEKE  
Kehler Str. 1  
77694 Kehl  
Tel. 07854 70 83

STADT APOTHEKE  
Baron-Kückh-Str. 2  
77866 Rheinau  
Tel. 07844 91 81 78



## BRONZ' EXPRESS

DER «KULT»  
SELBSTBRÄUNER  
[www.bronzexpress.fr](http://www.bronzexpress.fr)

IN IHRER PARFÜMERIE ODER IN  
AUSGEWÄHLTEN KOSMETIKINSTITUTEN





### Unsere Produkte:

#### TORANLAGEN

- Sektionaltor
- Rollgitter
- Rolltor
- Schnellaufator
- Schnellaufrolltor
- Spiralschnellaufator
- Kipptor
- Schiebetor
- Falflügeltor
- Falthebetor

#### BRANDSCHUTZ

- Brandschutztor
- Brandschutztür

#### SONSTIGE

- Schrankenanlage
- Überladebrücke
- Torabdichtung
- Drehkreuz
- Mehrzwecktür
- Spezial- und Sonderbau
- Parkplatzwächter

Als langjähriger Hersteller von Toranlagen, mit über 30 Jahren Erfahrung, sind wir Spezialist, wenn es sich um die Planung, Montage, Reparatur und den Service jeglicher Toranlagen handelt.

Durch unser breitgefächertes Produktfolio bieten wir für die Industrie, sowie auch für Privatpersonen fachkompetente und individuelle Lösungen.

Wir sind bestrebt, anhand Ihrer Bedürfnisse, das für Sie beste Produkt zu finden und Sie auf dem Weg zur Ihrer Traumanlage zu begleiten. Dafür stehen wir Ihnen und dem Architekt ab der Planungsphase, über die Montage bis hin zum drauffolgenden Service gerne zur Seite.

Gerne beraten Sie unsere fachkompetenten Mitarbeiter und stehen Ihnen für Fragen zur Verfügung.

Hauptsitz:  
**B+N TorTechnik GmbH**  
 Drei Linden 7  
 D 77746 Schutterwald  
 +49 78 1 - 28 404 - 0  
 +49 78 1 - 28 404 - 140  
 info@torotechnik.com

... immer in Bewegung!  
[www.tortechnik.com](http://www.tortechnik.com)



## Garagen-Sektionaltor

- gute Wärmedämmung
- optimaler Langzeitschutz
- erhöhter Einbruchschutz

B+N TorTechnik GmbH  
 Drei Linden 7  
 77746 Schutterwald

+49 781 28404-0  
 +49 781 28404-140

info@torotechnik.com  
[www.tortechnik.com](http://www.tortechnik.com)



## SC SAND 2 - SG HAITZ | 4:2 (1:1)

VON CARINA WÜST & LUKAS KELP.

Am 21. Spieltag der Frauen-Regionalliga Süd feierte die Zweite-Frauenmannschaft des SC Sand einen verdienten 4:2-Heimsieg gegen die SG Haitz und verschaffte sich damit eine deutlich bessere Ausgangsposition für den Endspurt in der 3. Liga. Mit nun 21 Punkten baut das Team von Trainer Benjamin Bücheler ihren Vorsprung auf den ersten Abstiegsplatz – aktuell belegt von Wacker München – auf sieben Zähler aus.

Die Partie begann zunächst auf Augenhöhe. Beide Teams standen defensiv kompakt und ließen nur wenige klare Torchancen zu. Der SC Sand 2 versuchte vor allem über Standardsituationen gefährlich zu werden, während Haitz immer wieder Nadelstiche setzte. In der 39. Minute fiel schließlich die Führung für die Gastgeberinnen: Nach einer präzisen Ecke von Daniela Schwarz setzte sich Janina Häußler im Luftduell durch und köpfte zum 1:0 ein. Die Antwort der Gäste ließ jedoch nicht lange auf sich warten – noch vor dem Halbzeitpfeiff (44.) gelang Haitz der Ausgleich zum 1:1.

Mit frischem Personal und neuem Schwung kam Sand aus der Kabine. Anne Beck brachte zusätzliche Dynamik in die Partie, ehe in der 60. Minute ein Dreifachwechsel folgte: Carina Wüst, Julia Rau und Pauline Alber kamen ins Spiel. In der Folge übernahm der SC Sand 2 zunehmend die Kontrolle und drängte auf die erneute Führung. Diese fiel in der 67. Minute: Nach einem langen Ball von Anne Beck reagierte Carina Wüst am schnellsten, setzte sich gegen ihre Gegenspielerin durch und traf zur 2:1-Führung. Nur acht Minuten später zeigte sich erneut die Stärke der Gastgeberinnen bei ruhenden Bällen. Wieder war es eine Ecke von Daniela Schwarz, die für Gefahr sorgte – und erneut stand Carina Wüst goldrichtig und köpfte zum 3:1 ein (75.). Doch die SG Haitz blieb im Spiel und machte es in der Schlussphase noch einmal spannend: In der 81. Minute gelang den Gästen der Anschlusstreffer zum 3:2.

In einer intensiven Schlussphase verteidigte Sand leidenschaftlich und setzte weiterhin auf Standards. In der 90. Minute kam Laura Schuller noch für Daniela Schwarz ins Spiel. Tief in der Nachspielzeit fiel dann die Entscheidung: Nach einer weiteren Ecke war Antonia Vohrer zur Stelle und köpfte in der 90.+3 Minute zum 4:2-Endstand ein. Mit diesem wichtigen Sieg verschafft sich der SC Sand 2 eine aussichtsreiche Position für den Endspurt in der Regionalliga Süd. Am kommenden Sonntag (26.04.2026) steht jedoch bereits die nächste Herausforderung an: Im kleinen Derby geht es auswärts gegen die U20 des SC Freiburg – eine Partie, in der Sand den positiven Trend unbedingt fortsetzen möchte.

Tore: 1:0 Janina Häußler (39.), 1:1 Joline Heigl (44.), 2:1 Carina Wüst (67.), 3:1 Carina Wüst (75.), 3:2 Josefine Link (81.), 4:2 Antonia Vohrer (90.)

Aufstellung Sand: Gärtner, Oberfell (60. Wüst), Vohrer, Dieterle (46. Beck), Streif (60. Rau), Klopstein, Migliazza, Häußler (60. Alber), Heck, Schwarz (90. Schuller), Obenson

Aufstellung Haitz: Koch, Heigl, Seikel, Gutermann (85. Morhard), Seidel (82. Noglik), Wittich, Link (85. Wahn), Noll (75. Fornges), Schoen (68. Schneider), Seufert, Rausch

Schiedsrichter: Lilly Temme – Fadi Dachs, Theresa Hug

Zuschauer: 65

## TABELLE FRAUEN-REGIONALLIGA SÜD

| Platz | Mannschaft               | SP | Tore  | Diff. | Pkt. |
|-------|--------------------------|----|-------|-------|------|
| 1.    | TSG Hoffenheim U20       | 18 | 43:15 | 28    | 42   |
| 2.    | SV 67 Weinberg           | 17 | 41:17 | 24    | 41   |
| 3.    | Kickers Offenbach        | 17 | 31:25 | 6     | 33   |
| 4.    | Karlsruher SC            | 17 | 40:24 | 16    | 32   |
| 5.    | SpVgg Greuther Fürth     | 19 | 45:32 | 13    | 32   |
| 6.    | SC Freiburg 2            | 19 | 41:29 | 12    | 31   |
| 7.    | SC Sand 2                | 18 | 39:36 | 3     | 21   |
| 8.    | KSV Hessen Kassel        | 17 | 33:38 | -5    | 20   |
| 9.    | Eintracht Frankfurt U19  | 17 | 28:38 | -10   | 20   |
| 10.   | FFC Wacker München       | 18 | 17:38 | -21   | 14   |
| 11.   | VfL Herrenberg           | 18 | 22:46 | -24   | 13   |
| 12.   | SG Haitz                 | 19 | 18:60 | -42   | 9    |
| 13.   | FSV Hessen Wetzlar (zg.) |    |       |       |      |

Stand: 24.04.2026

NÄCHSTES SPIEL: Sonntag, 03.05.2026 | 12:00 Uhr

## SC SAND 2 - FFC WACKER MÜNCHEN



Der Ort, um echte Qualitätserlebnisse, erfreulichen Geschmack, Vision und Geruch zu erleben

Il luogo in cui vivere esperienze reali di qualità, gratificando il gusto, la visione e l'olfatto.

RISTORANTE  
Golf Club  
by  
Zio Toni  
...die andere Art italienisch zu genießen  
Telefon 07843.993241  
zlotoni\_enzel@hotmail.com

# Trautmann



geh-zu-trautmann.de

Bei uns sind  
Ihre Füße in  
guten Händen!



www.geh-zu-trautmann.de

Trautmann GmbH Orthopädienschuhtechnik und Schuhfachgeschäft

Stammhaus: Hauptstraße 76, 77767 Appenweier-Urloffen • Filiale: Kronenplatz 1, 77652 Offenburg



Den Ball immer scharf im Blick mit Brillen von OPTIK THÜM

Optik Thüm · Hauptstraße 72 · 77694 Kehl am Rhein · optik@thuem.de · Telefon: +49 (0) 7851 715 79 · www.thuem.de

**V O G T GmbH**  
**möbelschreinerei**  
Carl-Benz-Straße 18  
77731 Willstätt  
Telefon 0 78 52 / 24 36  
Telefax 0 78 52 / 28 07  
vogt.gmbh.willstaett@t-online.de  
www.moebelschreinerei-vogt.de

Holzbau Innenausbau Treppenbau Altbausanierung  
**Wendling-Bau**  
Willstätt-Sand Telefon (07852) 2616

Unser Büro in Offenburg, Wasserk. 20  
Tel. 0781 - 92 12 0  
Fax: 0781 - 92 12 30  
info@colibri-reisen.de

**... Lassen Sie es sich einfach gutgehen!**  
Seit über 30 Jahren erstellen wir mit weitreichender Reiseerfahrung und Spezialisierung individuell nach Ihren Wünschen abgestimmte Reisen.  
Flug-Kombinationen aus Langstrecken, Anschlüssen und Airpassen.  
Round the World (rtw), Überlandtouren und Safaris als auch Firmendienste sind unsere Kompetenz.

Unser vielseitiges Angebot:

- \* Individuelle Fernreisen
- \* Flugtickets weltweit
- \* Touren weltweit
- \* Jugend- & Studentenreisen
- \* Aktiv-Urlaub
- \* Städtetouren
- \* Familienreisen
- \* Ferienhäuser
- \* Kreuzfahrten und vieles mehr...

**KFZ Meisterservice für alle Marken**  
unabhängig • kompetent • fair

- ⊗ Reparaturen aller Marken
- ⊗ Inspektion nach Herstellervorgabe
- ⊗ Unfallinstandsetzung
- ⊗ Scheibenreparatur
- ⊗ Automatik / DSG - Getriebeölpfaltung
- ⊗ TÜV / AU im Hause

**KFZ Meisterwerkstatt**  
Im Lössenfeld 3  
77731 Willstätt - Sand  
www.autoteile-steinell.de  
Telefon 0 78 52 / 20 54  
Telefax 0 78 52 / 70 12  
kontakt@autoteile-steinell.de

**ELEKTRO Decker GmbH**

Elektro Decker GmbH  
Alte Zollstraße 37  
77694 Kehl  
☎ 0 78 51/48 14 48  
Fax 0 78 51/48 14 49  
elektro-decker@t-online.de  
www.elektro-decker-gmbh.de

- Hausgeräte & Kundendienst
- Elektroinstallationen
- Elektroheizungsanlagen
- ISDN & Telefonanlagen
- Klima & Solaranlagen
- Garagentorantriebe

**ARNOLDT**  
Badischer Glashandel

Karl Arnoldt GmbH & Co. KG  
Industriegebiet 2  
77731 Willstätt  
Telefon (07852) 9176-0  
Telefax (07852) 9176-33  
www.badischer-glashandel.de  
technik.willig@badischer-glashandel.de

**Wohnidee Glas**

- Ganzglas Duschkabinen in Norm- und Sondergrößen inkl. Montage
- Spiegel
- Innentüren
- Schiebetüren
- Raumteiler aus Glas
- Küchenrückwände
- Glasdächer Pergola

Öffnungszeiten:  
Mo. - Do. 07.00 - 12.00 Uhr  
13.00 - 16.00 Uhr  
Freitags 07.00 - 12.00 Uhr

# FRAUEN 3

SC SAND 3 | VERBANDSLIGA

## HEGAUER FV 2 - SC SAND 3 | 4:5 (2:5)



VON LEA SCHWEIZER & LUKAS KELP.

Bei strahlendem Sonnenschein und besten Bedingungen entwickelte sich am vergangenen Sonntag (19.04.2026) im Stadion Welschingen ein echtes Fußball-Spektakel. Die dritte Frauen-Mannschaft des SC Sand setzte sich in einer torreichen Partie mit 5:4 beim Hegau FV 2 durch und behauptet damit weiterhin den zweiten Tabellenplatz in der Verbandsliga Südbaden.

Die Begegnung startete alles andere als optimal für die Gäste. Bereits in der 10. Minute brachte Vase Mehmetaj den Hegauer FV 2 in Führung. Kurz darauf reagierte Trainer Marcel Halfmann früh und brachte in der 15. Minute Kapitänin Loreta Pajaziti für Lara Petrovic ins Spiel.

In der Folge zeigte der SC Sand 3 jedoch eine beeindruckende Reaktion – insbesondere nach Standardsituationen. Emilia Kaiser erwies sich dabei als präzise Vorlagengeberin: Zunächst traf Zoé Krüger in der 19. Minute zum Ausgleich, ehe sie nur vier Minuten später (23.) die Partie drehte. Jana Wagner erhöhte in der 37. Minute auf 3:1, bevor Laura Kauer nach einer Ecke in der 43. Minute das 4:1 erzielte.

Zwar verkürzte Anna-Lena Schnell in der 45. Minute auf 2:4, doch nahezu im Gegenzug stellte Jana Wagner mit ihrem zweiten Treffer in der Nachspielzeit (45.+1) den alten Abstand wieder her – mit einer komfortablen 5:2-Führung für Sand ging es in die Halbzeitpause.

Nach dem Seitenwechsel präsentierten sich die Gastgeberinnen deutlich aggressiver und verkürzten in der 54. Minute durch Anna Lohr auf 3:5. Das Spiel wurde nun intensiver und offener. In der 59. Minute reagierte Sand mit einem Dreifachwechsel: Anesa Gashi, Fabienne Hurst und Jana Decker kamen für Zoe Knöpfler, Denise Baar und Lea Schweizer.

Die Partie blieb umkämpft, geprägt von vielen Zweikämpfen und hoher Intensität. Eine Verwarnung in der 68. Minute sowie ein weiterer Wechsel (Mette Tanin für Sabrina Burkhardt, 69.) unterstrichen den Spielverlauf. In der 83. Minute sorgte Lara Todt mit dem Treffer zum 4:5 nochmals für Spannung in der Schlussphase.

### TABELLE | VERBANDSLIGA SÜDBADEN

| Platz | Mannschaft                  | SP | Tore  | Diff. | Pkt. |
|-------|-----------------------------|----|-------|-------|------|
| 1.    | Alem. Freiburg-Zähringen    | 15 | 61:18 | 43    | 38   |
| 2.    | SC Sand 3                   | 15 | 52:20 | 30    | 34   |
| 3.    | SG Marbach                  | 14 | 48:23 | 25    | 30   |
| 4.    | SG ESV/PSV Freiburg         | 14 | 35:21 | 14    | 26   |
| 5.    | SG MaFriKa                  | 15 | 25:17 | 8     | 23   |
| 6.    | SC Hofstetten               | 14 | 31:27 | 4     | 19   |
| 7.    | SV Deggenhausertal          | 15 | 31:30 | 1     | 16   |
| 8.    | SG Ebnet-Kappel             | 15 | 19:27 | -8    | 16   |
| 9.    | SG Hausen-Nollingen         | 15 | 17:41 | -24   | 13   |
| 10.   | Hegauer FV 2                | 14 | 20:46 | -26   | 10   |
| 11.   | SG Neukirch/Hammereisenbach | 14 | 11:80 | -69   | 1    |

Stand: 24.04.2026

In den letzten Minuten warf der Hegau FV 2 noch einmal alles nach vorne, doch die Defensive des SC Sand 3 hielt dem Druck stand und sicherte schließlich einen hart erkämpften, aber verdienten Auswärtssieg.



NÄCHSTES SPIEL: So., 03.05.2026 | 15:00 Uhr

**SG HAUSEN-NOLLINGEN - SC SAND 3**

FOTO Martina Pieper

Reisebüro

# Habermehl

Wir bringen Traumziele nahe.

D- 77704 Oberkirch

Hauptstr. 50

Tel: 07802- 7878

Mail: oberkirch@reise-habermehl.de

www.reise-habermehl.de

mit Familien   
**REISE**Welt

## Fußbodenbau Trendmarkt **Peter Roth** GmbH

Estriche - Teppichböden - PVC-Beläge - Parkettböden  
Gardinen - Deko- & Geschenkartikel



77704 Oberkirch • Steinhof 6 • Tel. 07802 / 981553

  
wie  
**DURBACHER**



*Fußball Leidenschaft  
Passion Kultur*



DURBACHER WG / NACHTWEIDE 2 / 77770 DURBACH / TEL: +49 (0)781 - 93660 / MAIL: WG@DURBACHER.DE



ZENTRUM FÜR  
**SPORTMEDIZIN**  
BÜHL

aktiv   
gesund

### LEISTUNGSSPEKTRUM

- Operative Sporttraumatologie der oberen und unteren Extremität
- Minimalinvasive Gelenkchirurgie
- Konservative Diagnostik und Behandlung von Sportverletzungen
- Manuelle Medizin und Osteopathie
- Chirotherapie
- Gesundheits- und Leistungsdiagnostik
- Trainingsberatung
- Ernährungsberatung



Klinikum Mittelbaden Baden-Baden Bühl  
Klinik Bühl *Zentrum für Sportmedizin*  
Robert-Koch-Str. 70, 77815 Bühl  
Telefon 07223 81-5570  
sportmedizin@klinikum-mittelbaden.de  
www.klinikum-mittelbaden.de

  
**KLINIKUM**  
MITTELBADEN

# SPONSORING

LOKALE UNTERSTÜTZUNG FÜR DEN VEREIN

## NEUE RUCKSÄCKE FÜR VERSCHIEDENE TEAMS

Der SC Sand 1946 e.V. bedankt sich recht herzlich bei Herrn Ahli Yala und der LEINA-WERKE GmbH für das überaus großzügige Sponsoring der Weihnachtsgeschenke für die gesamte Jugendabteilung in Form von Rucksäcken.

Auch die erste Frauenmannschaft durfte sich über die hochwertigen Rucksäcke freuen, die sowohl im Trainingsbetrieb als auch bei Heim- und Auswärtsspielen zum Einsatz kommen.

Ein großes Dankeschön für diese wertvolle und tatkräftige Unterstützung!



# ALLGEMEINES

DIVERSE NEUIGKEITEN

## FERIENCAMP UND SPORTLEREHRUNG

Beim dreitägigen Fußballcamp in Sand, organisiert in Zusammenarbeit mit der 11teamsports Academy, nahmen in den Osterferien über 95 fußballbegeisterte Mädchen teil. Trotz wechselhafter Wetterbedingungen mit Regen, Schnee und Sonnenschein war die Stimmung durchweg hervorragend – im Gegenteil, die besonderen Bedingungen machten das Camp sogar noch unvergesslicher.

Im Mittelpunkt stand die sportliche Weiterentwicklung: In intensiven Trainingseinheiten arbeiteten die Teilnehmerinnen an ihren technischen Fähigkeiten wie Passen, Torschuss und Ballkontrolle. Mit viel Spaß, Einsatz und Teamgeist konnten die Mädchen ihr Können verbessern und gleichzeitig neue Erfahrungen sammeln. Auch abseits des Platzes wurde einiges geboten. Gemeinsame Aktionen stärkten den Zusammenhalt und boten Raum für neue Freundschaften.

Für die passende Verpflegung sorgten frisches Obst von Alnatura sowie ein Mittagessen, das vom SC Sand gemeinsam mit engagierten Eltern organisiert wurde. Ein besonderes Highlight war die abschließende Siegerehrung: Neben Pokalen erhielten alle Teilnehmerinnen eine süße Überraschung in Form von Muffins.

Das Camp war ein voller Erfolg und spiegelt auch die stetig wachsende Begeisterung wider: Von 35 Teilnehmerinnen im ersten Jahr über 64 und 84 in den Folgejahren auf nun über 95 Mädchen. Das diesjährige Camp war bereits nach drei Wochen ausgebucht. Die Fortsetzung steht bereits fest: Das nächste Camp findet vom 30.03. bis 01.04.2027 statt. Zudem wird über ein zusätzliches Mädchencamp in den Sommerferien nachgedacht.

Im Rahmen der Sportlerehrung der Willstätt wurden die erfolgreichen Nachwuchsmannschaften des SC Sand für ihre herausragenden Leistungen ausgezeichnet. Die D-Juniorinnen blickten auf eine äußerst erfolgreiche Saison zurück: Mit der Vizemeisterschaft im Bezirk Offenburg, dem Gewinn des Bezirkspokals sowie einem starken zweiten Platz bei den südbadischen Futsalmeisterschaften setzten sie ein deutliches Ausrufezeichen.

Auch die D2-Juniorinnen überzeugten auf ganzer Linie, sicherten sich die Meisterschaft im Bezirk Offenburg und wurden zudem Hallenbezirksmeister. Eine besonders beeindruckende Entwicklung zeigten die C-Juniorinnen. Nach einem dritten Platz in der Vorrunde der Jungenspielstaffel steigerten sie sich in der Rückrunde deutlich und krönten ihre Saison mit der Meisterschaft. Zusätzlich gewannen sie den Bezirkspokal, wurden Hallenbezirksmeister und erreichten einen hervorragenden zweiten Platz bei den südbadischen Hallenmeisterschaften.

Die Gemeinde Willstätt würdigte die Leistungen der Spielerinnen und stellte insbesondere die engagierte Nachwuchsarbeit des SC Sand heraus. Die zahlreichen Erfolge spiegeln nicht nur die sportliche Qualität wider, sondern auch den großen Teamgeist und das Engagement der jungen Fußballerinnen, die den Verein weit über die Region hinaus erfolgreich vertreten.

## SC SAND UNTERLIEGT IM POKAL-HALBFINALE DEUTLICH

VON REINHARD WALTER.

Im Halbfinale des Verbandspokals der B-Juniorinnen musste sich der SC Sand dem SC Freiburg klar mit 0:8 geschlagen geben.

Personell stark geschwächt und ohne etatmäßige Torhüterin startete der SC Sand dennoch engagiert in die Partie und konnte das Spiel zu Beginn offen gestalten. Nach rund zehn Minuten fiel dann das 0:1 für den SC Freiburg – begünstigt durch eine unglückliche Aktion.

Auch nach dem Rückstand blieb Sand mutig und kam wenig später zur ersten großen Torchance. Ein Distanzschuss aus etwa 18 Metern wäre beinahe im Winkel eingeschlagen, doch die Freiburger Torhüterin verhinderte mit einer sehenswerten Parade den Ausgleich.

In der 22. Minute erhöhte Freiburg nach einer Standardsituation auf 0:2. Mit zunehmender Spieldauer wurde jedoch deutlich, dass die Gäste in vielen Situationen schneller agierten und ihre spielerische Überlegenheit ausspielten. Noch vor der Pause schraubte der SC Freiburg das Ergebnis auf 0:4 nach oben und sorgte damit früh für klare Verhältnisse.

In der zweiten Halbzeit baute der SC Freiburg seine Führung weiter aus und erzielte noch vier weitere Treffer. Gleichzeitig erhielten alle Ersatzspielerinnen Einsatzzeiten.

Trotz der deutlichen Niederlage zeigte der SC Sand vor allem nach dem frühen Rückstand Moral und hielt zwischenzeitlich gut dagegen.

# TABELLE

TABELLE DER B-JUNIORINNEN VERBANDSLIGA

| Platz | Mannschaft             | SP | Tore  | Diff. | Pkt. |
|-------|------------------------|----|-------|-------|------|
| 1.    | SC Sand                | 13 | 79:2  | 77    | 36   |
| 2.    | JFV Freiburg-Ost       | 13 | 50:14 | 36    | 34   |
| 3.    | Hegauer FV 2           | 14 | 64:12 | 52    | 32   |
| 4.    | FC Wittlingen          | 14 | 53:9  | 44    | 32   |
| 5.    | SF Eintracht Freiburg  | 14 | 46:30 | 16    | 22   |
| 6.    | SG Aach-Linz           | 13 | 26:19 | 7     | 18   |
| 7.    | SV Titisee             | 14 | 13:41 | -28   | 12   |
| 8.    | SG Lörrach Grützmädels | 13 | 13:60 | -47   | 9    |
| 9.    | SC Niederhof/Binzgen   | 14 | 16:62 | -46   | 6    |
| 10.   | SSC Donaueschingen     | 14 | 5:116 | -111  | 0    |

Stand: 24.04.2026



FOTOS Martina Pieper

## SC SAND GEWINNT PLATIN BEIM DFB-PUNKTESPIEL

Am vergangenen Donnerstag überreichten Heinz Schwab (Bezirksvorsitzender Bezirk Offenburg) und Thomas Müller (stellvertretender Bezirksjugendwart Bezirk Offenburg) den Platinpreis im Deutscher Fußball-Bund-Punktespiel an Jonas Azam vom SC Sand.

Das DFB-Punktespiel lebt vom Engagement, von Kreativität und vom Einsatz jedes einzelnen Vereins. Für jede erfolgreich umgesetzte und eingereichte Maßnahme werden 10, 25 oder 50 Punkte vergeben. Bereits mit der ersten Maßnahme erreicht ein Verein das Starter-Level und erhält ein Starterpaket mit 12 adidas-Bällen – eine Prämie, die einmalig vergeben wird. Der eigentliche Ansporn liegt jedoch im gemeinsamen Weg: Alle weiteren Punkte werden über den gesamten Aktionszeitraum hinweg gesammelt und addiert. Am Ende, am 31. August 2026, entscheidet das erreichte Level über den Garantipreis – Bronze, Silber, Gold oder Platin.

Während im Gold-Level bereits zwischen zwei attraktiven Paketen gewählt werden kann, stehen im höchsten Level, dem Platin-Level, sogar drei exklusive Optionen zur Auswahl. Genau dieses höchste Level hat der SC Sand erreicht – und das mit beeindruckenden 470 Punkten aus rund 33 Maßnahmen. Das ist nicht nur eine starke Leistung, sondern auch ein klares Zeichen für das große Engagement, die Organisation und das Herzblut im Verein. Und dennoch ist kein Stillstand in Sicht – der Blick richtet sich weiter nach vorne. „Unser Ziel ist klar: Wir wollen unter die Top 10 in Deutschland und in Südbaden den ersten Platz holen“, so Jonas Azam, der Hauptverantwortliche für das Punktespiel.

Beim letzten Punktespiel belegte der SC Sand in Südbaden bereits den zweiten Platz. In diesem Jahr gilt der FC Pfaffenweiler als aktuell stärkster Konkurrent. Mit dem Erreichen des Platin-Levels sichert sich der Verein einen herausragenden Garantipreis mit hochwertigen Prämien wie Lautsprechern und Beamern, die die Vereinsarbeit nachhaltig unterstützen. Die gewonnenen Materialien sollen gezielt in der Jugendarbeit eingesetzt werden – insbesondere zur Optimierung der Spielanalyse, wie Azam abschließend betont.



## SANDERINNEN GEWINNEN 1:0 BEIM SV TITISEE

VON STEPHAN SCHEURICH.

Am vergangenen Samstag (18.04) reisten die D-Juniorinnen des SC Sand zu ihrem Auswärtsspiel gegen den SV Titisee. Trotz der langen Anreise zeigten sich die Spielerinnen bei bestem Fußballwetter von Beginn an wach und engagiert.

In der ersten Halbzeit präsentierte sich der SV Titisee als körperlich robuster Gegner, der vorwiegend mit langen Bällen agierte. Die Defensive des SC Sand stand jedoch sicher, fing die meisten Angriffe frühzeitig ab und ließ keine zwingenden Torchancen der Gastgeberinnen zu. Der SC Sand hingegen setzte auf einen kontrollierten Spielaufbau und gepflegtes Passspiel. Zwar blieben einige Angriffe in der gegnerischen Abwehr stecken, wenn sich Spielerinnen in Dribblings festliefen, dennoch erarbeitete sich das Team durch Kombinationen gute Möglichkeiten. Ein Torerfolg blieb in der ersten Hälfte jedoch noch aus.

Nach dem Seitenwechsel erhöhte der SC Sand den Druck und drängte den SV Titisee zunehmend in die eigene Hälfte. Die Gäste taten sich gegen die weiterhin sehr körperbetonte Spielweise der Heimmannschaft schwer, blieben aber spielbestimmend. Mehrfach konnte die Abwehr des SV Titisee einen Rückstand nur knapp verhindern.

Die Entscheidung fiel fünf Minuten vor dem Spielende: Nach einem Foul an einer Spielerin des SC Sand im gegnerischen Strafraum entschied der Schiedsrichter auf Strafstoß. Der fällige Elfmeter wurde sicher zur verdienten 1:0-Führung verwandelt. In der Schlussphase warf der SV Titisee noch einmal alles nach vorne, doch die Abwehr des SC Sand hielt dem Druck stand. Am Ende feierten die Juniorinnen einen verdienten 1:0-Auswärtssieg.

### TABELLE | D-JUNIORINNEN BEZIRKSSTAFFEL 1

| Platz | Mannschaft              | SP | Tore  | Diff. | Pkt. |
|-------|-------------------------|----|-------|-------|------|
| 1.    | SC Sand                 | 4  | 13:6  | 7     | 10   |
| 2.    | SF Eintracht Freiburg   | 4  | 16:8  | 8     | 9    |
| 3.    | SvO Rieselfeld          | 4  | 11:4  | 7     | 9    |
| 4.    | SV Titisee              | 4  | 3:3   | 0     | 5    |
| 5.    | SpVgg. Ehrenkirchen     | 4  | 6:10  | -4    | 4    |
| 6.    | FV Hochburg Windenreute | 4  | 9:15  | -6    | 3    |
| 7.    | PTSV Jahn Freiburg      | 4  | 11:17 | -6    | 2    |
| 8.    | JFV Freiburg-Ost        | 4  | 7:13  | -6    | 2    |

Stand: 24.04.2026



FOTOS Martina Pieper

# Versicherung hat einen Namen

Michael Schmal



Vereinbaren Sie  
Ihren persönlichen  
Beratungstermin:

Hauptstraße 32  
Offenburg Stadtmitte  
Tel. 0781 63923274



# TEUFFEL®

## BAUUNTERNEHMUNG

Im Waizenbündt 4 • 77731 Willstätt  
Tel. 0 78 52 . 24 22

Jeder Sieg beginnt mit dem Glauben daran.

Morgen kann kommen.  
Wir machen den Weg frei.

Daumen drücken und mitfeiern – ohne Leidenschaft keine Spitzenleistung: Das gilt im Sport wie für unsere Genossenschaftliche Beratung.

**Volksbank eG**  
Die Gestalterbank



Mit MediClin gesünder durchs Leben



### MediClin Reha-Zentrum Gernsbach

- Fachklinik für Innere Medizin und Kardiologie
- Fachklinik für Orthopädie
- Fachklinik für Neurologie
- Fachklinik für geriatrische Rehabilitation
- Zentrum für Herzinsuffizienz
- Ambulantes Therapiezentrum



Langer Weg 3, 76781 Gernsbach  
Tel. 0 72 24/9 30-0  
Fax 0 72 24/9 30-430  
info.gernsbach@mediclin.de  
www.reha-zentrum-gernsbach.de



### MediClin Schlüsselbad Klinik

- Fachklinik für Orthopädie, Rheumatologie und Innere Medizin
- Fachklinik für geriatrische Rehabilitation
- Ambulantes Therapiezentrum
- behilflich und AHB-Klinik
- Selbstzahlerprogramme
- Verhinderungspflege bis Pflegestufe 2 möglich

Berthausstraße 2  
77740 Bad Peterstal-Griesbach  
Tel. 0 78 26/36-0  
info.schuelsselbad@mediclin.de  
www.schuelsselbad-klinik.de

### MediClin Staufenburg Klinik

- Fachklinik für Innere Medizin
- Ambulantes Therapiezentrum
- Fachabteilungen für:
  - Diabetologie und Stoffwechselerkrankungen
  - Nephrologie und Transplantationsnachsorge
  - Onkologie (Brustkrebs)
  - Orthopädie
  - Urologie, urologische Onkologie



Burgbündt 24, 77770 Durlach  
Tel. 07 81/473-235  
Fax 07 81/473-245  
info.staufenburg@mediclin.de  
www.staufenburg-klinik.de

www.mediclin.de

MediClin – Ein Unternehmen der Aktiva Gruppe



### MediClin Herzzentrum Lahr / Baden

- Klinik für Herz-, Thorax und Gefäßchirurgie
- Klinik für Innere Medizin und Kardiologie
- Klinik für Anästhesiologie und Intensivmedizin

Hofbergweg 2, 77933 Lahr  
Tel. 0 78 21/9 25-0  
Fax 0 78 21/9 25-29 25 00  
info.HCL@mediclin.de  
www.herzzentrum-lahr.de



### MediClin Klinik an der Lindenhöhe

- Klinik für Psychiatrie, Psychotherapie und Psychosomatik
- Klinik für Psychiatrie, Psychotherapie und Psychosomatik des Kindes- und Jugendalters

Berthausen-Schnee-Strasse 1  
77654 Offenburg  
Tel. 07 81/91 93-0  
Fax 07 81/91 93-100  
info.lindenhoehe@mediclin.de  
www.klinik-lindenhoehe.de

### Institutambulanz

- MediClin Klinik an der Lindenhöhe, Offenburg
- Tagesklinik und Institutambulanz für Kinder und Jugendliche Postfach

Haben Sie Fragen wir stehen Ihnen gerne zur Verfügung  
Telefon-Hotline (Montag - Freitag 8.00 - 18.00 Uhr)  
kostenlos: 0 800 - 44 55 888

kompetenz in Medizin  
nur in Baden-Württemberg

www.mediclin.de

# HEITZ

Haustechnik



- Sanitär
- Bäder
- Heizung
- Klima
- Elektro
- Solar

Autorisiert für Rauchwarnmelder

Telefon 0 78 53 / 92 89-0  
www.Heitz-Haustechnik.de

# FANCLUB

AKTUELLE INFORMATIONEN RUND UM UNSEREN FANCLUB "DIE ERDMÄNNCHEN"

SUPPORT AUCH IM JAHR 2026



FOTO Maxi Höck

TREFFPUNKT: -  
TERMINE: -

@fanclub\_die\_erdmannchen

Neuen Stammtischtermine demnächst ersichtlich!

**Steel | Plant | Technology**

**BK SERVICES GMBH**

...innovative Lösungen aus einer Hand

Ober 30 Jahre Erfahrung in Schmelzprozessen, Sekundärmetallurgie und peripheren Anlagen.

[www.bk-services.de](http://www.bk-services.de)

...wir wünschen der Damenmannschaft des **SC Sand 1946** alles Gute für die laufende Saison!

## ANWALTSKANZLEI APPENWEIER - KARLSRUHE



### Hans-Peter Krieg

Rechtsanwalt

Fachanwalt für Miet- u. Wohneigentumsrecht  
Fachanwalt für Verkehrsrecht  
Fachanwalt für Arbeitsrecht

### Eberhard F. Schrey

Rechtsanwalt

Fachanwalt für Familienrecht  
Fachanwalt für Erbrecht  
Testamentsvollstrecker

Rheinstr. 20  
77767 Appenweier

Telefon 07805/9667-0  
krieg@ra-recht.eu  
www.ra-recht.eu

**BARMER**

Gesundheit weiter gedacht

**Lieber kurze Wege  
statt knapper Antworten**

Egal wie – wir beraten Sie immer persönlich.  
Wenn nötig, sogar nach Dienstschluss oder bei Ihnen zu Hause. Etwa per Videotelefon oder mit unseren mobilen Beratern.  
Das verstehen wir unter Rundum-Betreuung.

**BARMER**  
Fabian Baumgart  
Marktplatz 16  
77933 Lahr  
Telefon: 0800 333004 309-601\*  
Telefax: 0800 333004 309-649\*  
fabian.baumgart@barmer.de

Infos unter [www.barmer.de](http://www.barmer.de)

\* Anrufe aus dem deutschen Fest- und Mobilfunknetz sind für Sie kostenfrei!

## SO VERLIEF DER MAI FÜR DEN SC SAND



SMART  
WORLD

SMART  
KITA

SMART  
APART

SMART  
OFFICE

SMART  
SCHOOL

SMART  
SHOP

## Mobile Immobilien modular bauen

Innovative Lösungen für temporäre und dauerhafte Gebäude zum Mieten oder Kaufen – inkl. 360° Service.

**Schneller. Flexibler. Smarter.**

**ALGECO ist Top-Innovator 2018  
für modulare Gebäudelösungen.**



   XING  
[www.algeco.de](http://www.algeco.de)

**algeco**<sup>®</sup>



# FEGGER

UNTERNEHMENSGRUPPE



**EINE GRUPPE.  
FÜR DEIN  
VORHABEN.**

[www.fegger.de](http://www.fegger.de)

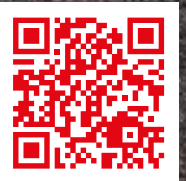

## MASSIV- & HOLZBAU

Wohn- und Gewerbebau in Massiv- und Holzbauweise in bester Qualität. Kundenorientiert, kreativ und auf Wunsch schlüsselfertig.

## ORTENAUER TIEF- & LANDSCHAFTSBAU

Privater Traumgarten, gewerbliche oder öffentliche Außenanlagen sowie Tief- und Straßenbau. Eines liefern wir mit: Ihre Zufriedenheit.

## IMMOBILIEN & HAUSVERWALTUNG

Verkauf, Vermietung und Vermittlung von Immobilien: Wir begleiten kompetent und zuverlässig bis zum Vertragsabschluss.

## KÜCHENCONCEPTE

Individuell geplant und auf Sie zugeschnittene Traumküchen mit marktführenden Herstellern und hochwertigen Komponenten.